DOORGEVEN, RUILEN, REPAREREN EN VERSIEREN

LESSUGGESTIE VOOR DE BOVENBOUW

AUTEUR

Daniëlle Schouten

KERNDOELEN

Kerndoel 44: De leerlingen leren bij producten uit hun eigen omgeving relaties te leggen tussen de werking, de vorm en het materiaalgebruik.

VOORBEREIDING EN MATERIALEN

- Textielstiften
- Textiellijm
- Kledingruilrekposter

INTRODUCTIE

Met deze les prikkelen we je graag om echt met textiel aan de slag te gaan. Graag verwijzen we je voor nog meer inspiratie ook naar de les kleding verven met planten in bloemen in het boek De wereld van kleding vanaf pagina 26* en de les jouw kledingkast vanaf pagina 32.

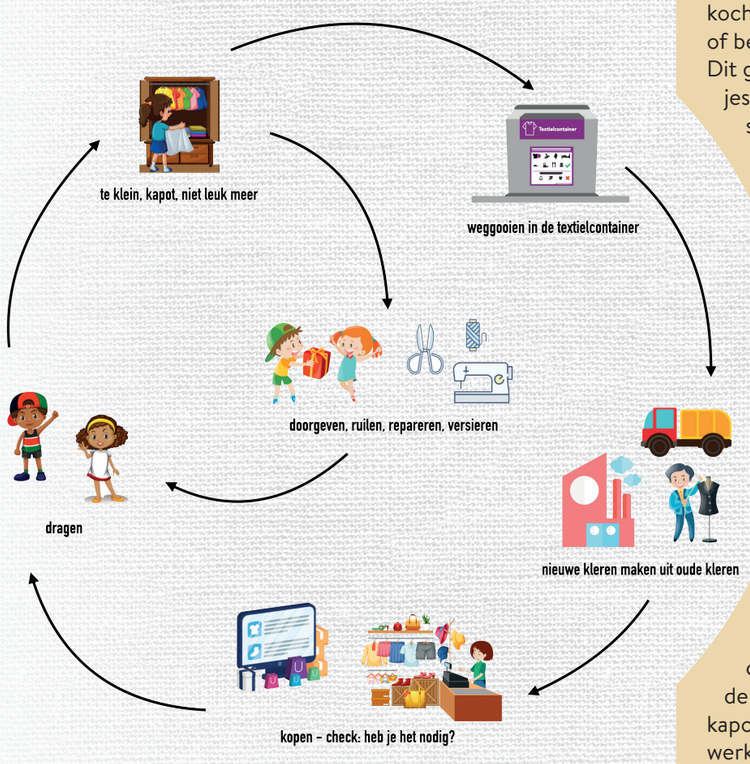

DOORGEVEN EN RUILEN VAN TEXTIEL

Vragen:
1. Wie geeft er wel eens kleding door aan iemand anders?
2. En wie krijgt er wel eens kleding van een ander?

De leerlingen die hun vinger opsteken kun je het woord geven, je zult verstelt staan van de leuke verhalen.

Vertel:
Wat mooi, dat is super duurzaam want we hebben al heel veel kleding op de wereld welke we kunnen dragen. Helaas wordt er toch ook heel veel nieuwe kleding gemaakt en verkocht. Sommige nieuwe kledingstukken worden niet verkocht en worden vervolgens vernietigd of beter gezegd verbrand. Dat is zonde. Dit geldt helaas soms ook voor pakketjes met bestelde en weer teruggestuurde kleding en schoenen.

Vraag: Wat vind je hiervan?

Vertel daarna: In Frankrijk zijn ze bezig met een wet die het vernietigen van onverkochte goederen zal verbieden. Kortom dan zal er mogelijk minder geproduceerd, meer hergebruikt en meer gedoneerd worden. Een goede zaak. Misschien is dit ook wel iets voor Nederland.

Aan de hand van dit plaatje 'op weg naar circulair textiel' (een soort wiel) beginnen we dan ook met de vraag 'kopen – check: heb je het nodig?' Dan komt de stap 'dragen' en dan is het 'te klein, kapot, niet leuk meer'. Vandaag gaan we werken aan de tussenstap om de levensduur van ons textiel te verlengen. We gaan het 'doorgeven, ruilen, repareren, versieren'.

OPDRACHT 1: ORGANISEER EEN KLEDINGRUIL

Opdracht: bedenk een plan hoe jullie een kledingruil op school kunnen organiseren.

Wat en wie heb je daarbij nodig?
Van een datum tot een uitnodiging, van een kledingruilrek, kledinghangers, waslijn met knijpers tot en met een spiegel en een aantal omkleed/paskamers. Probeer niets nieuws te kopen maar kijk wat er al is. In de leskoffer zit een poster welke je kunt gebruiken, het is ook online beschikbaar en zelf aan te passen.

Het idee is je brengt een kledingstuk dat je niet meer gebruikt en je neemt een kledingstuk dat je mooi vindt.

Extra: Naast het doorgeven en ruilen kunnen jullie ook de kledingstukken repareren en versieren tijdens de kledingruil.

En misschien mag het kledingrek en/of de waslijn straks wel blijven op school en kunnen jullie permanent ruilen? Mocht dat niet zo zijn geef dan de overgebleven kleding weer door of breng het in een dichte zak naar een textielcontainer bij jou in de buurt.

OPDRACHT 2: REPAREREN EN VERSIEREN VAN TEXTIEL

Opdracht: Laat de leerlingen textiel meenemen wat niet meer wordt gebruikt.

Laat de leerlingen vervolgens een ontwerpplan (schets op A4) maken wat ze ermee kunnen gaan doen. Op de achterzijde van het A4 kunnen ze vervolgens kort omschrijven welke stappen daarbij nodig zijn en wat ze nodig hebben.

Ontwerpplan van:	
Dit wil ik maken:	
In deze stappen ga ik dat doen:	

IDEEËN TER INSPIRATIE:

- Ga aan de slag met de textielstiften uit de leskoffer
- Ga aan de slag met de textiellijm uit de leskoffer
- Ga aan de slag met een schaar
- Ga aan de slag met versiersels
- Ga aan de slag met tie dye of dip dye
- Ga aan de slag en verf met koffieprut en uienschillen*
- Ga aan de slag met naald en draad
- Ga aan de slag met breien
- Ga aan de slag met punniken
- Ga aan de slag met een naaimachine
- Ga aan de slag met een lasersnijder
- Ga aan de slag met een 3d printer

WAT JE KUNT MAKEN:

- Een tas van het bovenste gedeelte van een spijkerbroek (zie het voorbeeld in de leskoffer)
- Een tasje / telefoonhoesje / etui van de pijp van een spijkerbroek
- Denim art kunstwerk met allerlei stukjes spijkerstof op en naast elkaar geplakt
- Een broodzak van een oude kussensloop of linnentasje (ipv plastic, nu iets herbruikbaars)
- Keukenschort of tafelkleed van verschillende lapjes stof
- Maak allerlei stofjes aan elkaar vast en maak er een cadeau-doek van (ipv cadeau-papier, nu iets herbruikbaars)
- Van 2 shirts 1 nieuw shirt maken
- Maak een korte broek van een kapotte lange broek / maak van een korte rok een langere rok (van 2 rokjes 1 maken)
- Repareer je beer of de beer van een ander

Reflow